AMBARKAWI 02

Pusat Dokumentasi

Dinas Kebudayaan Provinsi Bali ~ Indonesia

AMBARKAWI 02

Pusat Dokumentasi
Dinas Kebudayaan Provinsi Bali ~ Indonesia

1
B

2
A

AMBARKAWI 02

Pusat Dokumentasi

Dinas Kebudayaan Provinsi Bali ~ Indonesia

2 B

[illegible]

3 A

[illegible]

AMBARKAWI 02
Pusat Dokumentasi
Dinas Kebudayaan Provinsi Bali ~ Indonesia

3
B

8
4
A

AMBARKAWI 02
Pusat Dokumentasi
Dinas Kebudayaan Provinsi Bali ~ Indonesia

4 B

[illegible]
[illegible]
[illegible]
[illegible]

5 A

[illegible]
[illegible]
[illegible]
[illegible]

AMBARKAWI 02
Pusat Dokumentasi
Dinas Kebudayaan Provinsi Bali ~ Indonesia

5
B

6
A

AMBARKAWI 02
Pusat Dokumentasi
Dinas Kebudayaan Provinsi Bali ~ Indonesia

6
B

7
A

AMBARKAWI 02
Pusat Dokumentasi
Dinas Kebudayaan Provinsi Bali ~ Indonesia

7 B

[illegible]

8 A

[illegible]

AMBARKAWI 02

Pusat Dokumentasi

Dinas Kebudayaan Provinsi Bali ~ Indonesia

8 B

9 A

AMBARKAWI 02
Pusat Dokumentasi
Dinas Kebudayaan Provinsi Bali ~ Indonesia

9 B

[illegible]

10 A

[illegible]

AMBARKAWI 02
Pusat Dokumentasi
Dinas Kebudayaan Provinsi Bali ~ Indonesia

10 B

11 A

AMBARKAWI 02

Pusat Dokumentasi
Dinas Kebudayaan Provinsi Bali ~ Indonesia

11
B

12
A

AMBARKAWI 02

Pusat Dokumentasi

Dinas Kebudayaan Provinsi Bali ~ Indonesia

12 B

13 A

AMBARKAWI 02

Pusat Dokumentasi
Dinas Kebudayaan Provinsi Bali ~ Indonesia

13 B

14 A

AMBARKAWI 02
Pusat Dokumentasi
Dinas Kebudayaan Provinsi Bali ~ Indonesia

14
B

1
A

AMBARKAWI 02

Pusat Dokumentasi
Dinas Kebudayaan Provinsi Bali ~ Indonesia

15 B

16 A

AMBARKAWI 02
Pusat Dokumentasi
Dinas Kebudayaan Provinsi Bali ~ Indonesia

16
B

[illegible]

17
A

[illegible]

AMBARKAWI 02

Pusat Dokumentasi
Dinas Kebudayaan Provinsi Bali ~ Indonesia

17 B

[illegible]

18 A

[illegible]

AMBARKAWI 02
Pusat Dokumentasi
Dinas Kebudayaan Provinsi Bali ~ Indonesia

18 B

[illegible]
[illegible]
[illegible]
[illegible]

19 A

[illegible]
[illegible]
[illegible]
[illegible]

AMBARKAWI 02

Pusat Dokumentasi
Dinas Kebudayaan Provinsi Bali ~ Indonesia

19
B

[illegible]

20
A

[illegible]

AMBARKAWI 02
Pusat Dokumentasi
Dinas Kebudayaan Provinsi Bali ~ Indonesia

20
B

[illegible]

21
A

[illegible]

AMBARKAWI 02

Pusat Dokumentasi
Dinas Kebudayaan Provinsi Bali ~ Indonesia

21
B

22
A

AMBARKAWI 02

Pusat Dokumentasi

Dinas Kebudayaan Provinsi Bali ~ Indonesia

22 B

23 A

AMBARKAWI 02

Pusat Dokumentasi

Dinas Kebudayaan Provinsi Bali ~ Indonesia

23 B

24 A

AMBARKAWI 02
Pusat Dokumentasi
Dinas Kebudayaan Provinsi Bali ~ Indonesia

24 B

25 A

AMBARKAWI 02

Pusat Dokumentasi
Dinas Kebudayaan Provinsi Bali ~ Indonesia

25
B

[illegible]

26
A

[illegible]

AMBARKAWI 02
Pusat Dokumentasi
Dinas Kebudayaan Provinsi Bali ~ Indonesia

26
B

[illegible]

27
A

[illegible]

AMBARKAWI 02

Pusat Dokumentasi

Dinas Kebudayaan Provinsi Bali ~ Indonesia

27 B

28 A

AMBARKAWI 02
Pusat Dokumentasi
Dinas Kebudayaan Provinsi Bali ~ Indonesia

28
B

29
A

AMBARKAWI 02

Pusat Dokumentasi
Dinas Kebudayaan Provinsi Bali ~ Indonesia

29
B

30
A

AMBARKAWI 02

Pusat Dokumentasi
Dinas Kebudayaan Provinsi Bali ~ Indonesia

30 B

31 A

AMBARKAWI 02

Pusat Dokumentasi
Dinas Kebudayaan Provinsi Bali ~ Indonesia

31 B

32 A

AMBARKAWI 02

Pusat Dokumentasi

Dinas Kebudayaan Provinsi Bali ~ Indonesia

32 B

[illegible]

33 A

[illegible]

AMBARKAWI 02

Pusat Dokumentasi
Dinas Kebudayaan Provinsi Bali ~ Indonesia

33 B

[illegible]
[illegible]
[illegible]
[illegible]

34 A

[illegible]
[illegible]
[illegible]
[illegible]

AMBARKAWI 02
Pusat Dokumentasi
Dinas Kebudayaan Provinsi Bali ~ Indonesia

34
B

35
A

AMBARKAWI 02

Pusat Dokumentasi
Dinas Kebudayaan Provinsi Bali ~ Indonesia

35 B

[illegible]

36 B

[illegible]

AMBARKAWI 02
Pusat Dokumentasi
Dinas Kebudayaan Provinsi Bali ~ Indonesia

36
A

37
A

AMBARKAWI 02
Pusat Dokumentasi
Dinas Kebudayaan Provinsi Bali ~ Indonesia

37
B

38
A

AMBARKAWI 02
Pusat Dokumentasi
Dinas Kebudayaan Provinsi Bali ~ Indonesia

38
B

[illegible]

39
A

[illegible]

AMBARKAWI 02
Pusat Dokumentasi
Dinas Kebudayaan Provinsi Bali ~ Indonesia

39 B

40 A

AMBARKAWI 02

Pusat Dokumentasi

Dinas Kebudayaan Provinsi Bali ~ Indonesia

40 B

[illegible]

41 A

[illegible]

AMBARKAWI 02
Pusat Dokumentasi
Dinas Kebudayaan Provinsi Bali ~ Indonesia

41
B

[illegible]

42
A

[illegible]

AMBARKAWI 02

Pusat Dokumentasi
Dinas Kebudayaan Provinsi Bali ~ Indonesia

42 B

[illegible]

43 A

[illegible]

AMBARKAWI 02

Pusat Dokumentasi

Dinas Kebudayaan Provinsi Bali ~ Indonesia

88 | 43 B

[illegible]

88 | 44 A

[illegible]

AMBARKAWI 02
Pusat Dokumentasi
Dinas Kebudayaan Provinsi Bali ~ Indonesia

44
B

45
A

AMBARKAWI 02
Pusat Dokumentasi
Dinas Kebudayaan Provinsi Bali ~ Indonesia

᭔᭗ | 45 B

᭔᭗

[illegible]
[illegible]
[illegible]
[illegible]

᭔᭘ | 46 A

[illegible]
[illegible]
[illegible]
[illegible]

AMBARKAWI 02

Pusat Dokumentasi

Dinas Kebudayaan Provinsi Bali ~ Indonesia

46 B

47 A

AMBARKAWI 02

Pusat Dokumentasi
Dinas Kebudayaan Provinsi Bali ~ Indonesia

47 B

[illegible]

48 A

[illegible]

AMBARKAWI 02
Pusat Dokumentasi
Dinas Kebudayaan Provinsi Bali ~ Indonesia

48 B

[illegible]

49 A

[illegible]

AMBARKAWI 02
Pusat Dokumentasi
Dinas Kebudayaan Provinsi Bali ~ Indonesia

49
B

[illegible]

50
A

[illegible]

AMBARKAWI 02

Pusat Dokumentasi
Dinas Kebudayaan Provinsi Bali ~ Indonesia

50 B

51 A

AMBARKAWI 02
Pusat Dokumentasi
Dinas Kebudayaan Provinsi Bali ~ Indonesia

51
B

[illegible]

52
A

[illegible]

AMBARKAWI 02
Pusat Dokumentasi
Dinas Kebudayaan Provinsi Bali ~ Indonesia

52
B

[illegible]

53
A

[illegible]

AMBARKAWI 02

Pusat Dokumentasi
Dinas Kebudayaan Provinsi Bali ~ Indonesia

53 B

54 A

AMBARKAWI 02

Pusat Dokumentasi

Dinas Kebudayaan Provinsi Bali ~ Indonesia

54 B

[illegible]

55 A

[illegible]

AMBARKAWI 02

Pusat Dokumentasi

Dinas Kebudayaan Provinsi Bali ~ Indonesia

55 B

[illegible]

56 A

[illegible]

AMBARKAWI 02
Pusat Dokumentasi
Dinas Kebudayaan Provinsi Bali ~ Indonesia

56
B

[illegible]

57
A

[illegible]

AMBARKAWI 02
Pusat Dokumentasi
Dinas Kebudayaan Provinsi Bali ~ Indonesia

57 B

[illegible]

58 A

[illegible]

AMBARKAWI 02

Pusat Dokumentasi
Dinas Kebudayaan Provinsi Bali ~ Indonesia

᭕᭘ | 58 B

᭕᭘

[illegible]

᭕᭙ | 59 A

[illegible]

AMBARKAWI 02
Pusat Dokumentasi
Dinas Kebudayaan Provinsi Bali ~ Indonesia

᭕᭙ | 59 B

[illegible]

᭖᭐ | 60 A

[illegible]

AMBARKAWI 02
Pusat Dokumentasi
Dinas Kebudayaan Provinsi Bali ~ Indonesia

60 B

61 A

AMBARKAWI 02
Pusat Dokumentasi
Dinas Kebudayaan Provinsi Bali ~ Indonesia

61
B

62
A

AMBARKAWI 02

Pusat Dokumentasi
Dinas Kebudayaan Provinsi Bali ~ Indonesia

62
B

63
A

AMBARKAWI 02
Pusat Dokumentasi
Dinas Kebudayaan Provinsi Bali ~ Indonesia

᭖᭓ | 63 B

᭖᭓

[illegible]
[illegible]
[illegible]
[illegible]

᭖᭔ | 64 A

[illegible]
[illegible]
[illegible]
[illegible]

AMBARKAWI 02

Pusat Dokumentasi

Dinas Kebudayaan Provinsi Bali ~ Indonesia

᭖᭔ | 64 B

᭖᭕ | 65 A

AMBARKAWI 02
Pusat Dokumentasi
Dinas Kebudayaan Provinsi Bali ~ Indonesia

65 B

66 A

AMBARKAWI 02
Pusat Dokumentasi
Dinas Kebudayaan Provinsi Bali ~ Indonesia

66
B

[illegible]

67
A

[illegible]

AMBARKAWI 02
Pusat Dokumentasi
Dinas Kebudayaan Provinsi Bali ~ Indonesia

᭖᭗ 67 B

᭖᭘ 68 A

AMBARKAWI 02
Pusat Dokumentasi
Dinas Kebudayaan Provinsi Bali ~ Indonesia

68 B

[illegible]
[illegible]
[illegible]
[illegible]

69 A

[illegible]
[illegible]
[illegible]
[illegible]

AMBARKAWI 02

Pusat Dokumentasi

Dinas Kebudayaan Provinsi Bali ~ Indonesia

69 B

[illegible]

70 A

[illegible]

AMBARKAWI 02
Pusat Dokumentasi
Dinas Kebudayaan Provinsi Bali ~ Indonesia

᭗᭐ | 70 B

᭗᭑ | 71 A

AMBARKAWI 02

Pusat Dokumentasi
Dinas Kebudayaan Provinsi Bali ~ Indonesia

71 B

[illegible]

72 A

[illegible]

AMBARKAWI 02

Pusat Dokumentasi
Dinas Kebudayaan Provinsi Bali ~ Indonesia

72
B

73
A

AMBARKAWI 02

Pusat Dokumentasi
Dinas Kebudayaan Provinsi Bali ~ Indonesia

73 B

74 A

AMBARKAWI 02

Pusat Dokumentasi

Dinas Kebudayaan Provinsi Bali ~ Indonesia

74 B

75 A

AMBARKAWI 02

Pusat Dokumentasi

Dinas Kebudayaan Provinsi Bali ~ Indonesia

75 B

[illegible]

76 A

[illegible]

AMBARKAWI 02

Pusat Dokumentasi
Dinas Kebudayaan Provinsi Bali ~ Indonesia

᭗᭖ | 76 B

᭗᭖

[illegible]

᭗᭗ | 77 A

[illegible]

AMBARKAWI 02
Pusat Dokumentasi
Dinas Kebudayaan Provinsi Bali ~ Indonesia

77
B

[illegible]

78
A

[illegible]

AMBARKAWI 02

Pusat Dokumentasi

Dinas Kebudayaan Provinsi Bali ~ Indonesia

78 B

79 A

AMBARKAWI 02

Pusat Dokumentasi

Dinas Kebudayaan Provinsi Bali ~ Indonesia

79

B

80

A

AMBARKAWI 02

Pusat Dokumentasi
Dinas Kebudayaan Provinsi Bali ~ Indonesia

80 B

[illegible]

81 A

[illegible]

AMBARKAWI 02
Pusat Dokumentasi
Dinas Kebudayaan Provinsi Bali ~ Indonesia

81
B

82
A

AMBARKAWI 02

Pusat Dokumentasi

Dinas Kebudayaan Provinsi Bali ~ Indonesia

82 B

83 A

AMBARKAWI 02
Pusat Dokumentasi
Dinas Kebudayaan Provinsi Bali ~ Indonesia

83
B

[illegible]
[illegible]
[illegible]
[illegible]

84
A

[illegible]
[illegible]
[illegible]
[illegible]

AMBARKAWI 02
Pusat Dokumentasi
Dinas Kebudayaan Provinsi Bali ~ Indonesia

84
B

85
A

AMBARKAWI 02
Pusat Dokumentasi
Dinas Kebudayaan Provinsi Bali ~ Indonesia

85
B

[illegible]

86
A

[illegible]

AMBARKAWI 02

Pusat Dokumentasi
Dinas Kebudayaan Provinsi Bali ~ Indonesia

86 B

[illegible]

87 A

[illegible]

AMBARKAWI 02
Pusat Dokumentasi
Dinas Kebudayaan Provinsi Bali ~ Indonesia

87 B

[illegible]

88 A

[illegible]

AMBARKAWI 02
Pusat Dokumentasi
Dinas Kebudayaan Provinsi Bali ~ Indonesia

88 B

[illegible]

89 A

[illegible]

AMBARKAWI 02

Pusat Dokumentasi

Dinas Kebudayaan Provinsi Bali ~ Indonesia

89 B

[illegible]

90 A

[illegible]

AMBARKAWI 02
Pusat Dokumentasi
Dinas Kebudayaan Provinsi Bali ~ Indonesia

90 B

[illegible]

91 A

[illegible]

AMBARKAWI 02

Pusat Dokumentasi

Dinas Kebudayaan Provinsi Bali ~ Indonesia

91 B

92 A

AMBARKAWI 02

Pusat Dokumentasi

Dinas Kebudayaan Provinsi Bali ~ Indonesia

92 B

93 A

AMBARKAWI 02
Pusat Dokumentasi
Dinas Kebudayaan Provinsi Bali ~ Indonesia

93
B

94
A

AMBARKAWI 02
Pusat Dokumentasi
Dinas Kebudayaan Provinsi Bali ~ Indonesia

94
B

95
A

AMBARKAWI 02

Pusat Dokumentasi

Dinas Kebudayaan Provinsi Bali ~ Indonesia

95 B

[illegible]

96 A

[illegible]

AMBARKAWI 02
Pusat Dokumentasi
Dinas Kebudayaan Provinsi Bali ~ Indonesia

᭙᭖ 96 B

᭙᭖

᭙᭗ 97 A

AMBARKAWI 02

Pusat Dokumentasi

Dinas Kebudayaan Provinsi Bali ~ Indonesia

97 B

[illegible]

98 A

[illegible]

AMBARKAWI 02

Pusat Dokumentasi
Dinas Kebudayaan Provinsi Bali ~ Indonesia

98 B

[illegible]

99 A

[illegible]

AMBARKAWI 02
Pusat Dokumentasi
Dinas Kebudayaan Provinsi Bali ~ Indonesia

99 B

[illegible]

100 A

[illegible]

AMBARKAWI 02
Pusat Dokumentasi
Dinas Kebudayaan Provinsi Bali ~ Indonesia

᭑᭐᭐ | 100 B

᭑᭐᭐

[illegible]

᭑᭐᭑ | 101 A

[illegible]

AMBARKAWI 02

Pusat Dokumentasi
Dinas Kebudayaan Provinsi Bali ~ Indonesia

101 B

102 A

AMBARKAWI 02

Pusat Dokumentasi

Dinas Kebudayaan Provinsi Bali ~ Indonesia

102 B

103 A

AMBARKAWI 02

Pusat Dokumentasi

Dinas Kebudayaan Provinsi Bali ~ Indonesia

᭑᭐᭓ 103 B

[illegible]

᭑᭐᭔ 104 A

[illegible]

AMBARKAWI 02
Pusat Dokumentasi
Dinas Kebudayaan Provinsi Bali ~ Indonesia

104
B

105
A

AMBARKAWI 02

Pusat Dokumentasi

Dinas Kebudayaan Provinsi Bali ~ Indonesia

105 B

[illegible]

106 A

[illegible]

AMBARKAWI 02

Pusat Dokumentasi
Dinas Kebudayaan Provinsi Bali ~ Indonesia

106
B

107
A

AMBARKAWI 02
Pusat Dokumentasi
Dinas Kebudayaan Provinsi Bali ~ Indonesia

107
B

[illegible]

108
A

[illegible]

AMBARKAWI 02
Pusat Dokumentasi
Dinas Kebudayaan Provinsi Bali ~ Indonesia

108 B

[illegible]

109 A

[illegible]

AMBARKAWI 02

Pusat Dokumentasi
Dinas Kebudayaan Provinsi Bali ~ Indonesia

109 B

[illegible]
[illegible]
[illegible]
[illegible]

110 A

[illegible]
[illegible]
[illegible]
[illegible]

AMBARKAWI 02
Pusat Dokumentasi
Dinas Kebudayaan Provinsi Bali ~ Indonesia

110
B

[illegible]

111
A

[illegible]

AMBARKAWI 02

Pusat Dokumentasi
Dinas Kebudayaan Provinsi Bali ~ Indonesia

111
B

112
A

AMBARKAWI 02
Pusat Dokumentasi
Dinas Kebudayaan Provinsi Bali ~ Indonesia

AMBARKAWI 02

Pusat Dokumentasi
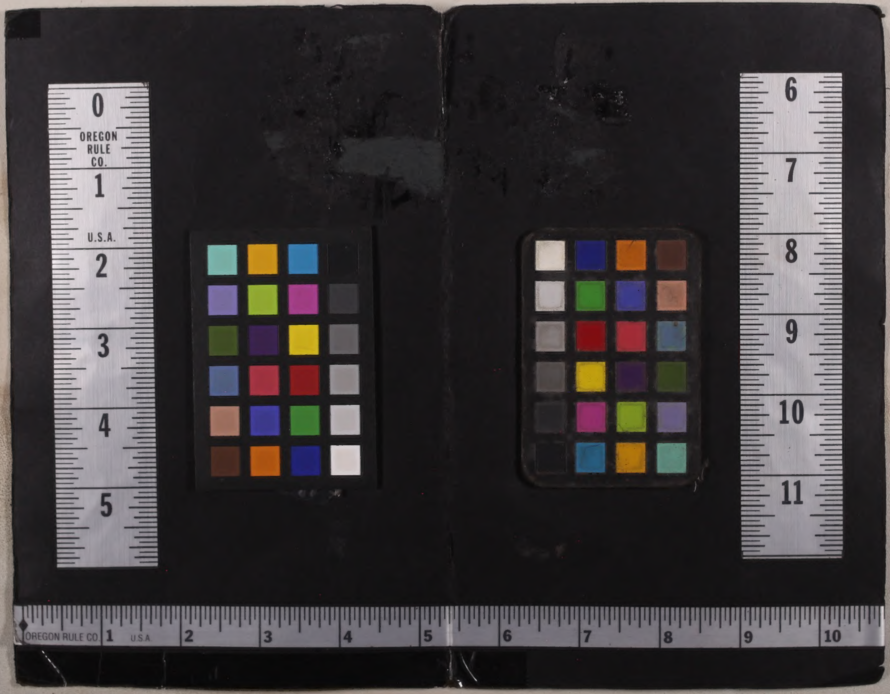
Dinas Kebudayaan Provinsi Bali ~ Indonesia